

VTS područje

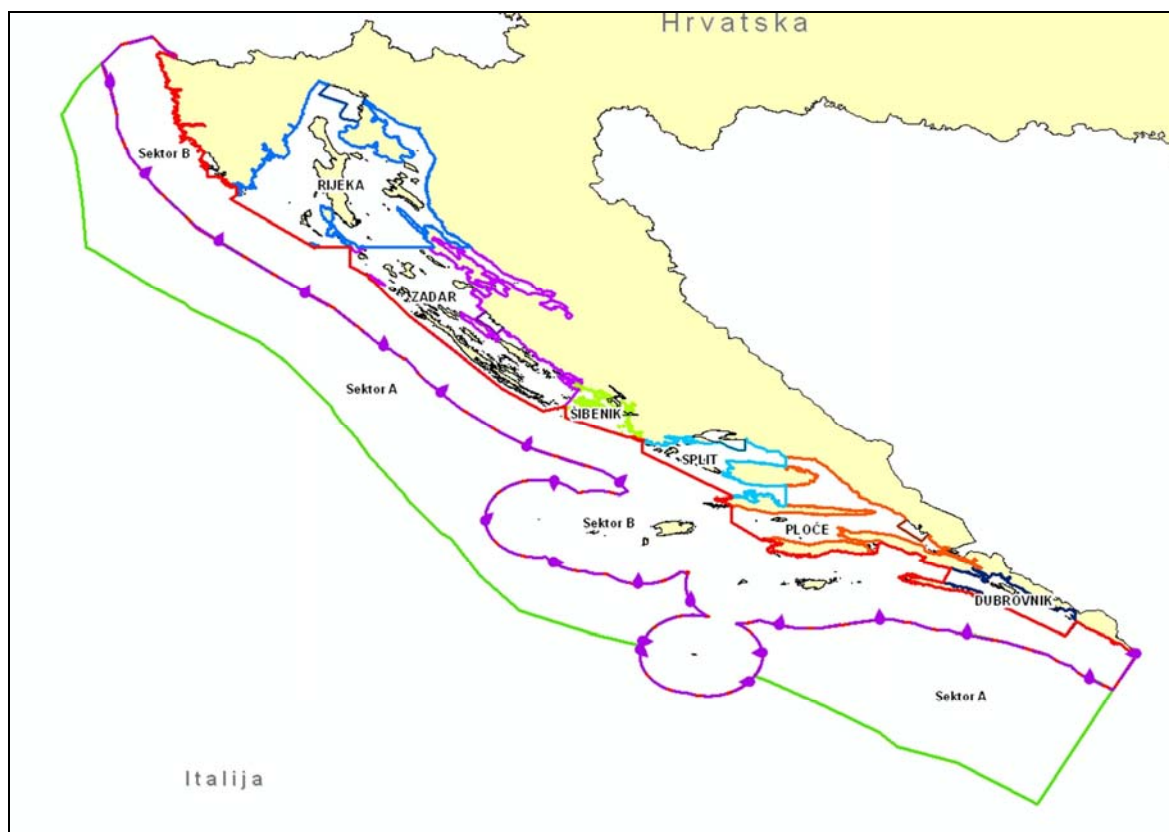

VTS područje RH

VTS Sektori

Sektor A – obuhvaća područje ZERP-a.

Sektor A opisan je granicom ZERP-a:

1) Zapadna granica je granica ZERP-a s krajnjim točkama:

- 45°27,20'N 13°12,90'E (točka na moru)
- 41°37,05'N 18°02,11'E (točka na moru)

3) Istočna granica je linija teritorijalnog mora s krajnjim točkama:

- 45°27,20'N 13°12,90'E (točka na moru)
- 42°12,56'N 18°25,46'E (točka na moru)

Sektor B – obuhvaća područje teritorijalnog mora, do granica VTS sektora Rijeka, Zadar, Šibenik, Split, Ploče i Dubrovnik.

Sektor B opisan je granicom teritorijalnog mora i granicama VTS sektora Rijeka, Zadar, Šibenik, Split, Ploče i Dubrovnik:

1) Zapadna granica po granici teritorijalnog mora s krajnjim točkama:

- 45°27,20'N 13°12,90'E (točka na moru)
- 42°12,56'N 18°25,46'E (točka na moru)

Sektor Rijeka - obuhvaća područje Riječkog zaljeva, uključujući i shemu odvojenog prometa u Velim vratima, te područje Srednjih vrata, šire područje Kvarnera i Kvarnerića, obuhvaća pristupne plovne putove za luke Riječkog zaljeva.



Sektor Rijeka opisan je linijom:

1) Zapadna granica:

- a) $44^{\circ} 45,50' N$ $13^{\circ} 53,57' E$ (hr Porer)
- b) $44^{\circ} 30,00' N$ $14^{\circ} 18,27' E$ (Susak)

2) Južna granica je dio ADRIREP linije $44^{\circ} 30,00' N$

- a) $44^{\circ} 30,00' N$ $14^{\circ} 18,27' E$ (Susak)
- b) $44^{\circ} 30,00' N$ $14^{\circ} 55,50' E$ (Pag)

3) Jugoistočna granica:

- a) $44^{\circ} 30,00' N$ $15^{\circ} 03,86' E$ (Pag)
- b) $44^{\circ} 30,00' N$ $15^{\circ} 06,95' E$ (točka na kopnu)

Sektor Zadar - obuhvaća dio Velebitskog kanala, Virsko more, Kornate, uključuje sve pristupne putove do luke Zadar.

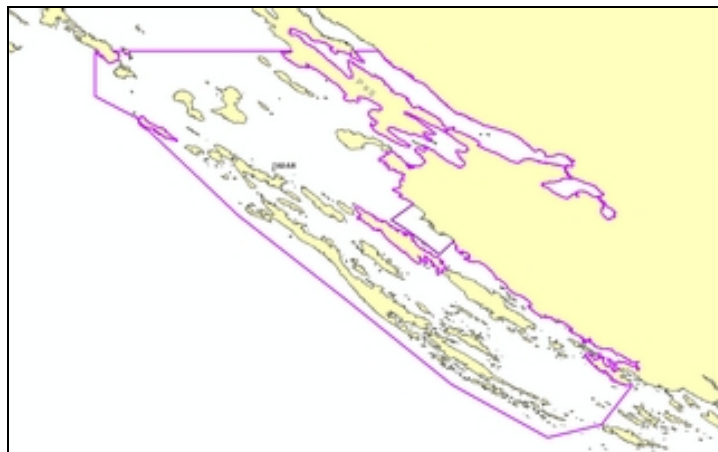

Sektor Zadar opisan je linijom:

- 1) Zapadna granica je linija opisana s točkama:
 - a) $44^{\circ}30,00'N$ $14^{\circ}29,50'E$ (Lošinj)
 - b) $44^{\circ}23,00'N$ $14^{\circ}29,50'E$ (točka na moru)
 - c) $44^{\circ}21,10'N$ $14^{\circ}35,20'E$ (točka na moru)
 - d) $44^{\circ}20,30'N$ $14^{\circ}27,45'E$ (hr Maserine)
 - e) $43^{\circ}40,68'N$ $15^{\circ}36,33'E$ (rt Žirje, Žirje)

- 2) Sjeverna granica je ADRIREP linija s krajnjim točkama:
 - a) $44^{\circ}30,00'N$ $14^{\circ}29,5'E$ (Lošinj)
 - b) $44^{\circ}30,00'N$ $14^{\circ}55,5'E$ (Pag)

- 3) Sjeveroistočna granica:
 - a) $44^{\circ}30,00'N$ $15^{\circ}03,86'E$ (Pag)
 - b) $44^{\circ}30,00'N$ $15^{\circ}06,95'E$ (točka na kopnu)

- 4) Južna granica je linija opisana granicama Šibenik 2.

Sektor Šibenik – obuhvaća morsko područje južno i jugoistočno od Šibenskog otočja. Obuhvaća pristupne plovne putove do luke Šibenik.

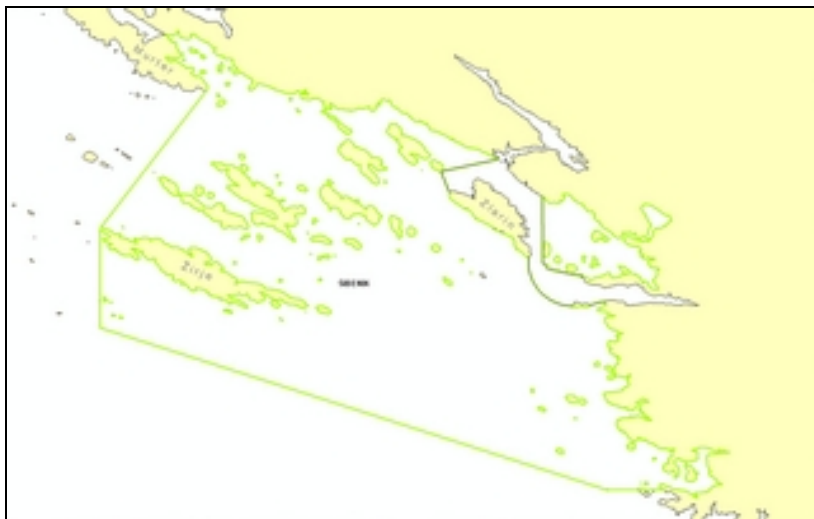

Sektor Šibenik opisan je linijom:

- 1) Zapadna granica:
 - a) $43^{\circ}45,48'N$ $15^{\circ}40,31'E$ (rt Rat, Murter)
 - b) $43^{\circ}40,68'N$ $15^{\circ}36,33'E$ (rt Žirje, Žirje)
 - c) $43^{\circ}36,97'N$ $15^{\circ}36,33'E$ (točka na moru)

- 2) Južna granica:
 - a) $43^{\circ}36,97'N$ $15^{\circ}36,33'E$ (točka na moru)
 - b) $43^{\circ}30,80'N$ $15^{\circ}55,40'E$ (hr. Mulo)
 - c) $43^{\circ}30,88'N$ $15^{\circ}57,53'E$ (rt Konj)

Sektor Split - obuhvaća područje Splitskog kanala, zapadni dio Bračkog i Hvarskog kanala, te morsko područje jugozapadno od otoka Šolte, Drvenika V. i M.



Sektor Split opisan je linijom:

- 1) Zapadna granica krajnjim točkama:
 - a) $43^{\circ}29,25'N$ $16^{\circ}00,05'E$ (Turski bok)
 - b) $43^{\circ}26,03'N$ $16^{\circ}00,05'E$ (točka na moru)

- 2) Južna granica:
 - a) $43^{\circ}26,03'N$ $16^{\circ}00,05'E$ (točka na moru)
 - b) $43^{\circ}12,50'N$ $16^{\circ}27,64'E$ (Debeli brig)

- 3) Jugoistočna granica:
 - a) $43^{\circ}09,59'N$ $16^{\circ}44,41'E$ (točka na obali Hvara)
 - b) $43^{\circ}15,76'N$ $16^{\circ}44,41'E$ (točka na obali Brač)

- 4) Istočna granica:
 - a) $43^{\circ}24,72'N$ $16^{\circ}44,41'E$ (točka na obali)
 - b) $43^{\circ}21,72'N$ $16^{\circ}44,41'E$ (točka na obali Brač)

Sektor Ploče – obuhvaća Korčulanski, Neretvanski, istočni dio Hvarskog i Bračkog kanala. Ovo područje obuhvaća pristupne plovne putove do luke Ploče.

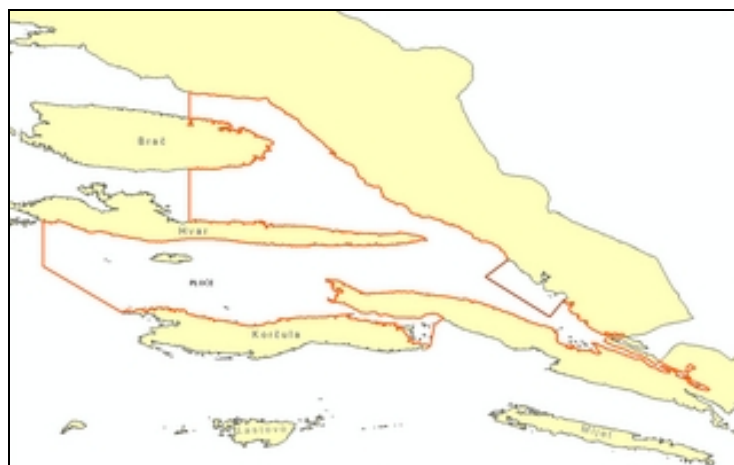

Sektor Ploče opisan je linijom:

1) Sjeverozapadna granica:

- a) $43^{\circ}24,72'N$ $16^{\circ}44,41'E$ (točka na obali)
- b) $43^{\circ}21,72'N$ $16^{\circ}44,41'E$ (točka na obali Brač)

2) Zapadna granica:

- a) $43^{\circ}09,59'N$ $16^{\circ}44,41'E$ (točka na obali Hvara)
- b) $43^{\circ}15,76'N$ $16^{\circ}44,41'E$ (točka na obali Brač)

3) Jugozapadna granica:

- a) $43^{\circ}09,38'N$ $16^{\circ}27,40'E$ (Pokonji dol)
- b) $43^{\circ}04,40'N$ $16^{\circ}27,46'E$ (točka na moru)
- c) $42^{\circ}59,00'N$ $16^{\circ}36,71'E$ (rt Proizd, Korčula)

4) Jugoistočna granica:

- a) $42^{\circ}55,03'N$ $17^{\circ}12,43'E$ (rt Ražnjić, Korčula)
- b) $42^{\circ}57,67'N$ $17^{\circ}12,99'E$ (Sestrice mala)
- c) $42^{\circ}57,98'N$ $17^{\circ}14,63'E$ (Pelješac)

Sektor Dubrovnik – obuhvaća istočni dio Mljetskog kanala, Koločepski kanal i morsko područje jugozapadno od Elafitskih otoka, Dubrovnika i Cavtata. Sektor obuhvaća pristupne plovne putove do luke Dubrovnik.

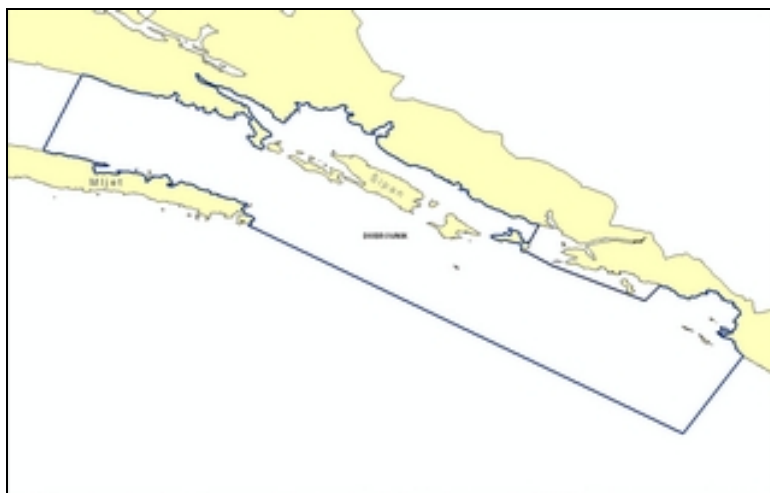

VTS sektor Dubrovnik opisan je linijom:

- 1) Zapadna granica:
 - a) $42^{\circ}45,61'N$ $17^{\circ}33,10'E$ (Debeli rt, Mljet)
 - b) $42^{\circ}49,96'N$ $17^{\circ}35,32'E$ (Maharac, Pelješac)

- 2) Južna granica
 - a) $42^{\circ}41,20'N$ $17^{\circ}45,18'E$ (Rt Gruj, Mljet)
 - b) $42^{\circ}28,98'N$ $18^{\circ}10,74'E$ (točka na moru)

- 3) Istočna granica
 - a) $42^{\circ}33,52'N$ $18^{\circ}14,26'E$ (Rt Zurubaca)
 - b) $42^{\circ}28,98'N$ $18^{\circ}10,74'E$ (točka na moru)

Sektori manevriranja

Pula – sektor manevriranja obuhvaća područje Fažanskog kanala i područje luke Pula i zapadno od luke Pula.



Sektor manevriranja opisan je linijom:

1) Sjeverna granica:

- a) $44^{\circ}56,80'N$ $13^{\circ}43'E$ (Kabula)
- b) $44^{\circ}59,10'N$ $13^{\circ}44,30'E$ (rt Barbariga)

2) Zapadna granica je opisana linijama s krajnjim točkama:

- a) $44^{\circ}53,40'N$ $13^{\circ}45,00'E$ (Brijun)
- b) $44^{\circ}51,64'N$ $13^{\circ}45,44'E$ (točka na moru)
- c) $44^{\circ}51,64'N$ $13^{\circ}48,35'E$ (Rt Mužilj)

Rijeka – sektor manevriranja obuhvaća područje Zapadnog, Istočnog i Tankerskog sidrišta luke Rijeka s zapadnim i istočnim kanalom, te područje Bakarskog i Omišaljškog zaljeva.



Sektor manevriranja opisan je linijom:

1) Zapadna granica:

- a) $45^{\circ}20,32'N$ $14^{\circ}22,97'E$ (točka na kopnu Rijeka)
- b) $45^{\circ}17,50'N$ $14^{\circ}19,97'E$ (točka na moru)

2) Južna granica:

- a) $45^{\circ}17,50'N$ $14^{\circ}19,97'E$ (točka na moru)
- b) $45^{\circ}28,55'N$ $14^{\circ}14,47'E$ (točka na moru)
- c) $45^{\circ}26,68'N$ $14^{\circ}11,57'E$ (točka na moru)
- d) $45^{\circ}26,74'N$ $14^{\circ}10,51'E$ (točka na moru)
- e) $45^{\circ}27,20'N$ $14^{\circ}10,04'E$ (točka na moru)
- f) $45^{\circ}27,80'N$ $14^{\circ}09,75'E$ (točka na moru)
- g) $45^{\circ}28,21'N$ $14^{\circ}09,65'E$ (točka na moru)
- h) $45^{\circ}31,59'N$ $14^{\circ}09,05'E$ (o.Krk)

3) Sjeveroistočna granica:

- a) $45^{\circ}14,75'N$ $14^{\circ}33,53'E$ (o. Krk)
- b) $45^{\circ}15,1'N$ $14^{\circ}33,64'E$ (o.Sv. Marko)
- c) $45^{\circ}15,95'N$ $14^{\circ}34,03'E$ (Rt Lipica kopno)

Zadar – sektor manevriranja obuhvaća područje sidrišta luke Zadar, sidrište Diklo i Gaženica.

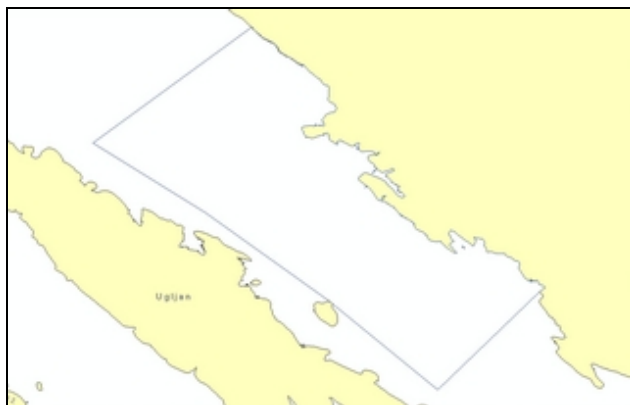

Sektor manevriranja opisan je linijom:

1) Zapadna granica:

- a) $44^{\circ}09,83'N$ $15^{\circ}11,52'E$ (Sv. Bartul)
- b) $44^{\circ}07,69'N$ $15^{\circ}08,59'E$ (točka na moru)

2) Južna granica:

- a) $44^{\circ}07,69'N$ $15^{\circ}08,59'E$ (točka na moru)
- b) $44^{\circ}04,72'N$ $15^{\circ}12,99'E$ (Ošljak)
- c) $44^{\circ}03,13'N$ $15^{\circ}16,84'E$ (točka na moru)

3) Istočna granica:

- a) $44^{\circ}03,13'N$ $15^{\circ}16,84'E$ (točka na moru)
- b) $44^{\circ}04,95'N$ $15^{\circ}16,84'E$ (Lonići)

Šibenik - sektor manevriranja obuhvaća područje luke Šibenik, kanal Sv. Ante, Luku Grebaštica, te prilaze luci Šibenik kroz Šibenski kanal.



Sektor manevriranja opisan je linijom:

1) Zapadna granica:

- a) $43^{\circ} 43,31' \text{N } 15^{\circ} 51,30' \text{E}$ (rt Jadrija)
- b) $43^{\circ} 42,83' \text{N } 15^{\circ} 49,14' \text{E}$ (Lupac)
- c) $43^{\circ} 41,91' \text{N } 15^{\circ} 49,44' \text{E}$ (rt Marin, Zlarin)
- d) $43^{\circ} 37,93' \text{N } 15^{\circ} 50,65' \text{E}$ (Komorica)

2) Južna granica:

- a) $43^{\circ} 37,93' \text{N } 15^{\circ} 50,65' \text{E}$ (Komorica)
- b) $43^{\circ} 37,91' \text{N } 15^{\circ} 54,14' \text{E}$ (Tmara)
- c) $43^{\circ} 37,93' \text{N } 15^{\circ} 55,18' \text{E}$ (Krbelica)
- d) $43^{\circ} 37,93' \text{N } 15^{\circ} 55,32' \text{E}$ (točka na kopnu Bilo)

3) Sjeverna granica:

- a) $43^{\circ} 38,89' \text{N } 15^{\circ} 54,44' \text{E}$ (rt Oštrica Vela)
- b) $43^{\circ} 39,10' \text{N } 15^{\circ} 53,53' \text{E}$ (Mumonja)
- c) $43^{\circ} 39,18' \text{N } 15^{\circ} 53,21' \text{E}$ (Dvainka)
- d) $43^{\circ} 39,37' \text{N } 15^{\circ} 52,97' \text{E}$ (Dvainka)
- e) $43^{\circ} 41,87' \text{N } 15^{\circ} 52,97' \text{E}$ (točka na kopnu)

Split - sektor manevriranja obuhvaća područje Kaštelanskog zaljeva, te područja sidrišta luke Split ispred ulaza u Gradsku luku Split.



Sektor manevriranja opisan je linijom:

- 1) Južna granica:
 - a) $43^{\circ}29,30'N$ $16^{\circ}23,80'E$ (Rt. Čiovo)
 - b) $43^{\circ}26,59'N$ $16^{\circ}29,15'E$ (točka na moru)
 - c) $43^{\circ}26,59'N$ $16^{\circ}31,60'E$ (točka na moru)
 - e) $43^{\circ}29,92'N$ $16^{\circ}31,60'E$ (Stobreč)

Ploče - sektor manevriranja obuhvaća područja sidrišta i pilotske stanice luke Ploča.



VTS sektor opisan je linijom:

- 1) Zapadna granica:
 - a) $43^{\circ}5,16'N$ $17^{\circ}21,62'E$ (rt Kokuljica)
 - b) $43^{\circ}3,16'N$ $17^{\circ}18,84'E$ (točka na moru)
- 2) Južna granica:
 - a) $43^{\circ}3,16'N$ $17^{\circ}18,84'E$ (točka na moru)
 - b) $42^{\circ}58,55'N$ $17^{\circ}26,23'E$ (točka na moru)
- 3) Istočna granica:
 - a) $42^{\circ}58,55'N$ $17^{\circ}26,23'E$ (točka na moru)
 - b) $43^{\circ}0,53'N$ $17^{\circ}28,07'E$ (Osinj)

Dubrovnik – sektor manevriranja obuhvaća područja između poluotoka Lapada, otoka Koločep i obale, te sva sidrišta luke Dubrovnik uključujući i sidrišta Stare gradske luke i sidrišta Lokrum.

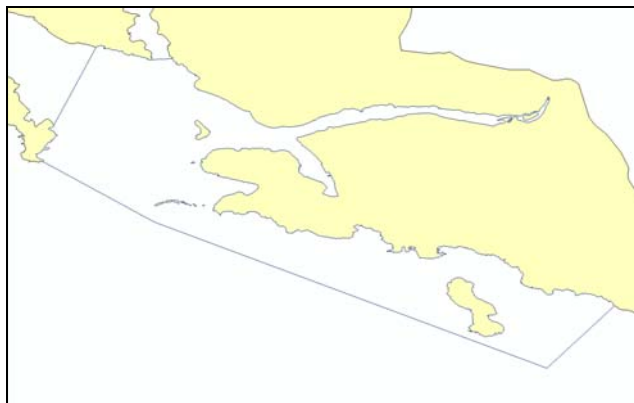

Sektor manevriranja opisan je linijom:

1) Zapadna granica:

a) $42^{\circ}41,23'N$ $18^{\circ}2,26'E$ (Uvala Spila Rafona)

b) $42^{\circ}1,68'N$ $18^{\circ}40,15'E$ (rt Bulinak, Koločep)

2) Južna granica:

a) $42^{\circ}01,53'N$ $18^{\circ}39,66'E$ (rt Bezdanj, Koločep)

b) $42^{\circ}38,82'N$ $18^{\circ}03,07'E$ (0,2nm od Grebeni)

c) $42^{\circ}36,80'N$ $18^{\circ}8,48'E$ (0,6nm od Lokrum)

3) Istočna granica:

a) $42^{\circ}36,80'N$ $18^{\circ}08,48'E$ (0,6nm od Lokrum)

b) $42^{\circ}37,66'N$ $18^{\circ}09,42'E$ (gr. Dubac)

4) Sjeverna granica je opisana obalnom linijom bez područja luke Zaton