

PRILOG 1



REPUBLIKA HRVATSKA
MINISTARSTVO POLJOPRIVREDE

**OČEVIDNIK
O ULOVU U GOSPODARSKOM RIBOLOVU NA MORU**



REPUBLIKA HRVATSKA
MINISTARSTVO POLJOPRIVREDE

**OČEVIDNIK
O ULOVU U GOSPODARSKOM RIBOLOVU NA MORU
ZA**

PLOVILO _____ CFR _____
I POVLASTICU BR. _____

**OVAJ OČEVIDNIK MORA SE UVIJEK
NALAZITI NA PLOVILU KOJIM SE
OBAVLJA GOSPODARSKI RIBOLOV NA MORU**

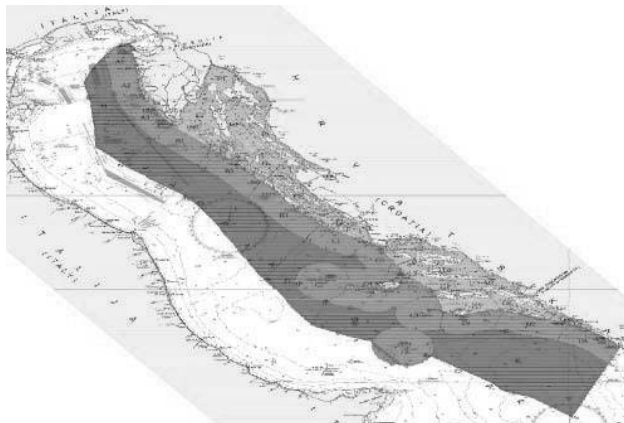

UPUTE ZA POPUNJAVANJE OČEVIDNIKA O ULOVU U GOSPODARSKOM RIBOLOVU NA MORU

Ova knjiga sadrži obrasce očevidnika o ulovu u gospodarskom ribolovu na moru i iskrcajne deklaracije. Nakon što se ispune svi obrasci u knjizi, u ispostavi koja je izdala povlasticu zadužuje se nova knjiga. Očevidnik se ispunjava za svaki ribolovni dan, a iskrcajna deklaracija za svaki iskrcaj, originalni obrasci pravilno popunjenog očevidnika i iskrcajne deklaracije dostavljaju se osobno ili poštom preporučeno ispostavi Uprave ribarstva koja je izdala povlasticu. Zadnja kopija obrasca očevidnika i iskrcajne deklaracije ostaje u knjizi radi osobne evidencije ovlaštenika povlastice, a ostale kopije dostavljaju se prvom kupcu ili mjestu prve prodaje zajedno sa iskrcanim ulovom. Obrasci očevidnika i iskrcajne deklaracije moraju se dostaviti ispostavi u roku od 48 sati od iskrcaja poštom, faksom, elektroničkom poštom ili osobno. Ukoliko se obrasci dostavljaju faksom ili elektroničkom poštom, originali obrazaca se moraju dostaviti ispostavi najkasnije do 10. u mjesecu za prethodni mjesec.

Za dane u mjesecu kada se ribolov ne obavlja očevidnik i iskrcajna deklaracija se ne popunjava.

Ukoliko se cijeli mjesec ne obavlja ribolov, u očevidnik se upisuju podaci: IME PLOVILA ili REG. OZNAKA; CFR; IME I ADRESA OVLAŠTENE OSOBE: MJESEC U KOJEM RIBOLOV NIJE OBAVLJAN te naznaka »PLOVILO U LUCI« te se tako ispunjeno dostavljaju ispostavi.

Ime ili reg. oznaka plovila, vanjska oznaka plovila i CFR (1): Upisuje se ime broda ili registarska oznaka za brodicu, vanjska oznaka te CFR broj plovila.

Ukoliko se ribolov obavlja pelagijskom kočom uz sudjelovanje još jednog plovila tada se upisuju i ime broda ili registarska oznaka za brodicu, vanjska oznaka i CFR za drugo plovilo. – mora biti upisano pri isplavljenju plovila iz luke (na početku izlaska u ribolov)

Ime i adresa ovlaštene osobe (3): Upisuje se ime i prezime te adresa odgovorne osobe u ribolovu. – mora biti upisano pri isplavljenju plovila iz luke (na početku izlaska u ribolov)

Polazak (4): Upisuje se dan, mjesec, sat isplavljanja te luku iz koje se isplavljava – mora biti upisano pri isplavljenju plovila iz luke

Povratak (5): Upisuje se dan, mjesec, sat uplovljavanja te luku u koju se uplovljava – mora biti upisano pri uplovljenju plovila u luku

Iskrcaj (6): Upisuje se dan, mjesec, sat iskrcaja ribe i dr. morskih organizama te mjesto iskrcaja – mora biti upisano prije iskrcaja ulova

U slučaju prekrcaja ribe (7): Upisuju se podaci o plovidlu na koji se prekrca riba te dan i mjesec obavljanja prekrcaja – mora biti upisano prije prekrcaja ribe

Ribolovni alat (8): Upisuje se šifra ribolovnog alata u obliku FAO šifre. (FAO šifre ribolovnih alata prikazane su u tablici 1. koja je u prilogu očevidnika.) – mora biti upisano prije obavljanja ribolovne operacije

Veličina oka (9): Upisuje se veličina oka ribolovnog alata kojim se obavlja ribolov u milimetrima – mora biti upisano prije obavljanja ribolovne operacije

Količina (10): Upisuju se količina ribolovnog alata (npr. za povlačne alate, za okružujuće mreže plivarice, za obalne mreže potegače, za mreže stajačice duljina, za parangale broj udica, a za ostalo broj komada) – mora biti upisano prije obavljanja ribolovne operacije

Datum (11): Upisuje se datum koji mora odgovarati svakom danu provedenom na moru – mora biti upisano prije obavljanja ribolovne operacije

Broj ribolovnih operacija (12): Upisuje se broj ribolovnih operacija (npr. broj potega kod povlačnih ribolovnih alata i potegača, broj zapasa za plivarice, za ostale alate se upisuje broj sati alata u moru) – mora biti upisano na kraju ribolovnog dana

Vrijeme ribolova (13): Upisuje se broj sati ribolovnog alata u moru osim kod plivarica gdje se broju sati alata u moru dodaje i broj sati traganja za ribom. – mora biti upisano na kraju ribolovnog dana

Pozicija plovila (14): Upisuje se područje na kojem se obavlja ribolov (ribolovne zone RH, ribolovne podzone RH, GFCM zona, te ribolovna zona izvan RH) – mora biti upisano nakon obavljanja ribolovne operacije

Ulov po vrstama riba (15): Upisuje se ulov po pojedinim vrstama u kilogramima ili broju jedinica (npr. kašete) uz upis koliko jedna jedinica iznosi kilograma (npr. 1 kašeta = 7 kilograma). Uz svaku vrstu riba i drugih morskih organizama upisuju se i FAO šifre (FAO šifre vrsta riba i drugih morskih organizama prikazane su u tablici 2. vrsta koja je u prilogu očevidnika). Za svaku vrstu mora biti zaveden ulov ukoliko on iznosi 5 kilograma i više dok se one vrste čiji je ulov ispod 5 kilograma upisuje pod ostali ulov osim vrsta navedenih u tablici 1. koje se moraju upisati neovisno o količini ulova. Ukoliko je broj vrsta veći od 11 tada se koristi nova stranica očevidnika. Podaci o količini ulova smiju odstupati najviše do 10 % od stvarnog ulova. Svaka linija u očevidniku mora biti parafirana od strane osobe odgovorne u ribolovu – mora biti upisano na kraju ribolovnog dana

Odbačeni ulov (16): Upisuje se procjena odbačenog ulova po vrstama – mora biti upisano prije iskrcaja ulova

Stanje ribe (17): Upisati u kojem se stanju ulovljena riba iskrcava (npr. svježa, očišćena, filetirana i sl.) – mora biti upisano prije iskrcaja ulova

Količina (18): Upisuje se izvagana količina u kilogramima za svaku vrstu posebno neovisno o količini ulova. Uz svaku vrstu riba i drugih morskih organizama upisuju se i FAO šifre (FAO šifre vrsta riba i drugih morskih organizama prikazane su u tablici 2. vrsta koja je u prilogu očevidnika) U podacima o iskrcaju ne smije se upisivati iskrcaj pod ostalo. Ako je broj iskrcanih vrsta veći od 11 tada se koristi nova stranica očevidnika. Svaka linija u očevidniku mora biti parafirana od strane osobe odgovorne u ribolovu – mora biti upisano odmah nakon vaganja

Potpis ovlaštene osobe koja unosi podatke(*): Na kraju obrasca se mora potpisati zapovjednik plovila ili agent plovila te upisati njegova adresa

Tablica 1. ŠIFRE RIBOLOVNIH ALATA

Šifra alata	Naziv	Šifra alata	Naziv
OTB	pridnena povlačna mreža – koča	GNS	jednostruke mreže stajačice
OTM	pelagijska povlačna mreža – koča	GTR	trostruke jednododne mreže stajačice
DRB 1	dredža kunjkara	GTN	trostruke dvopodne mreže stajačice
DRB 2	dredža rampon	FPO 1	vrše za lov ribe
HMD	hidraulična mreža – vngolara	FPO 2	vrše za lov krupnih rakova
PS 1	plivarica za malu plavu ribu – srdelara	FPO 3	vrše za lov škampa
PS 2	plivarica za veliku plavu ribu – tunolovka	FYK 1	stajači kogol – trata za lov jegulje
PS 3	plivarica ciplarica	FYK 2	stajači jednokrili kogol za lov gavuna
PS 4	plivarica igličara	LHP	povrazi (odmet, kančenića, tunje samice, povraz s kukom)
PS 5	plivarica oližnica	LTL	povlačni povraz (panula)
PS 5	plivarica palamidara	LLS	stajači parangal
SV 1	potegača srdelara – ljetna trata	LLD	plutajući parangal
SV 2	potegača girarica – zimska trata	HAR	osti
SV 3	potegača migavica	OTH L	tramata
SV 4	potegača igličara	OTH T	trapa za lov velikog morskog crva
SV 5	potegača šabakun	OTH R	račnjak za lov rakovice
SV 6	potegača oližnica	OTH A	priručna oprema za sakupljanje drugih morskih organizama
		OTH S	sjekirica za rezanje koralja

Tablica 2. FAO ŠIFRE VRSTA RIBA I DRUGIH MORSKIH ORGANIZAMA

Naziv	FAO	Naziv latinski
BIJELA RIBA		
ARBUN	PAC	<i>Pagellus erythrinus</i>
BATOGLAVAC (divlji arbun)	SBA	<i>Pagellus acarne</i>
BEŽMEK	UUC	<i>Uranoscopus scaber</i>
BUKVA	BOG	<i>Boops boops</i>
CIPLI	MUL	<i>Mugilidae</i>
FRATAR	CTB	<i>Diplodus vulgaris</i>
GAVUN OBIČNI	AHH	<i>Atherina hepsetus</i>
GAVUN OLIGA	ATB	<i>Atherina boyeri</i>
GIRA OBLICA	SPC	<i>Spicara smaris</i>
GIRA OŠTRULJA	PIC	<i>Spicara flexuosa</i>
GRDOBINA	MNZ	<i>Lophius spp</i>
HAMA	MGR	<i>Argyrosomus regius</i>
IVERCI	PLZ	<i>Pleuronectidae</i>
JEGULJA	ELE	<i>Anguilla anguilla</i>
KANTAR	BRB	<i>Spondyliosoma cantharus</i>
KANJAC	CBR	<i>Serranus cabrilla</i>
KAVALA	CBM	<i>Sciaena umbra</i>
KIRNJA	GPX	<i>Epinephelus spp</i>
KOKOTI	GUX	<i>Triglidae</i>
KOMARČA	SBG	<i>Sparus aurata</i>
KORAF (korbel)	COB	<i>Umbrina cirrosa</i>
KOVAČ	JOD	<i>Zeus faber</i>
LISTOVI - ŠVOJE	SOL	<i>Solea solea (solea vulgaris)</i>
LUBIN	BSS	<i>Dicentrarchus labrax</i>
MODRAŠ	BPI	<i>Spicara maena</i>
MURINA	MMH	<i>Muraena helena</i>
OKAN	SBR	<i>Pagellus bogaraveo</i>
OSLIČ	HKE	<i>Merluccius merluccius</i>
OVČICA	SSB	<i>Lithognathus mormyrus</i>
PAGAR	RPG	<i>Pagrus pagrus</i>
PATARAČA	LEZ	<i>Lepidorhombus spp</i>
PAUK	WEX	<i>Trachinus spp</i>
PIC	SHR	<i>Diplodus puntazzo</i>
PIŠMOLJ	WHG	<i>Merlangius merlangus</i>
REPAŠ ZMIJIČNJAK (MAČ)	SFS	<i>Lepidopus caudatus</i>
ROMBI	TUR	<i>Psetta maxima</i>
SALPA	SLM	<i>Sarpa salpa</i>
ŠARAG	SWA	<i>Diplodus sargus</i>
ŠKARAM	YRS	<i>Sphyaena sphyraena</i>
ŠKRPINA	RSE	<i>Scorpaena scrofa</i>
ŠKRPUN	BBS	<i>Scorpaena porcus</i>
ŠPAR	ANN	<i>Diplodus annularis</i>
TABINJA	FOX	<i>Phycis spp</i>
TRLJA BLATARICA	MUT	<i>Mullus barbatus</i>
TRLJA KAMENJARKA	MUR	<i>Mullus surmuletus</i>
UGOR	COE	<i>Conger conger</i>
UGOTICA	WHB	<i>Micromesistius poulassou</i>
UŠATA	SBS	<i>Oblada melanura</i>
VRANA	WRM	<i>Labrus merula</i>
ZUBATAC	DEC	<i>Dentex dentex</i>
ZUBATAC KRUNAŠ	DEP	<i>Dentex gibbosus</i>
OSTALO	MZZ	<i>ostalo</i>
PUŽEVI		
VOLCI	MUE	<i>Murex spp</i>
PUŽEVI OSTALI	GAS	<i>Gastropoda</i>

Naziv	FAO	Naziv latinski
MALA PLAVA RIBA		
IGLICA	GAR	<i>Belone belone</i>
INČUN	ANE	<i>Engraulis encrasicolus</i>
PAPALINA	SPR	<i>Sprattus sprattus</i>
PLAVICA	MAS	<i>Scomber japonicus</i>
SKUŠA	MAC	<i>Scomber scombrus</i>
SRDELA	PIL	<i>Sardina pilchardus</i>
SRDELA GOLEMA	SAA	<i>Sardinella aurita</i>
ŠARUN	JAX	<i>Trachurus spp</i>
VELIKA PLAVA RIBA		
GOF	AMB	<i>Seriola dumerili</i>
IGLUN	SWO	<i>Xiphias gladius</i>
LAMPUGA	DOL	<i>Coryphaena hippurus</i>
LICA	LEE	<i>Lichia amia</i>
LUC	LTA	<i>Euthynnus alletteratus</i>
PALAMIDA	BON	<i>Sarda sarda</i>
RUMBAC - TRUP	FRZ	<i>Auxis thazard, A. rochei</i>
TUNA ALBAKORE	ALB	<i>Thunnus alalunga</i>
TUNA PLAVOPERAJNA	BFT	<i>Thunnus thynnus</i>
HRSKAVIČNE RIBE		
GOLUB	MYL	<i>Myliobatis aquila</i>
MAČKE	SCL	<i>Scyliorhinus spp</i>
PAS KOSTELJ	DGS	<i>Squalus acanthias</i>
PAS MEKUŠ	SMD	<i>Mustelus mustelus</i>
PAS - OSTALE VRSTE	DGX	<i>Squalidae</i>
RAŽE	SKA	<i>Raja spp</i>
RAKOVI		
HLAP	LBE	<i>Homarus gammarus</i>
JASTOG	SLO	<i>Palinurus elaphus</i>
KANOČA	MTS	<i>Squilla mantis</i>
KOZICE	DPS	<i>Parapenaeus longirostris</i>
RAKOVICA	SCR	<i>Maja squinado</i>
ŠKAMP	NEP	<i>Nephrops norvegicus</i>
RAKOVI OSTALI	CRU	<i>Crustacea</i>
GLAVONOŠCI		
HOBOTNICA	OCC	<i>Octopus vulgaris</i>
LIGNJA	SQR	<i>Loligo vulgaris</i>
LIGNJUN	SQU	<i>Loliginidae, Ommastrephidae</i>
MUZGAVAC	OCM	<i>Eledone spp</i>
SIPA	CTC	<i>Sepia officinalis</i>
SIPICE	CTL	<i>Sepiidae, Sepiolidae</i>
GLAVONOŠCI OSTALI	CEP	<i>Cephalopoda</i>
ŠKOLJKAŠI		
DAGNJA	MSM	<i>Mytilus galloprovincialis</i>
JAKOVLJEVA KAPICA	SJA	<i>Pecten jacobaeus</i>
KAMENICA	OYF	<i>Ostrea edulis</i>
KAPICE	SCX	<i>Pectinidae</i>
KOKOŠ	SVE	<i>Chamelea gallina</i>
KUČICA	CTG	<i>Ruditapes decussatus</i>
KUNJKA	RKQ	<i>Arca noae</i>
PRNJAVICA	VEV	<i>Venus verrucosa</i>
RUMENKA	KLK	<i>Callista chione</i>
ŠKOLJKAŠI OSTALI	CLX	<i>Bivalvia</i>
OSTALI MORSKI ORGANIZMI		
JEŽEVI	URX	<i>Echinoidea</i>
KORALJI	AJH	<i>Anthozoa</i>
SPUŽVE	SPO	<i>Spongiae</i>
VELIKI MORSKI CRV	WOR	<i>Polychaeta</i>

Tablica 3. VRSTE RIBA I DRUGIH MORSKIH ORGANIZAMA ZA KOJE JE POTREBNO UPISATI PODATKE O ULOVU, PREKRCAJU I ISKRCAJU NEOVISNO O KOLIČINI ULOGA

R.B.	Vrsta ribe	Vrsta ribe (znanstveni naziv)
1	Gire	<i>Spicara sp.</i>
2	Grdobine	<i>Lophius sp.</i>
3	Hlap	<i>Homarus gammarus</i>
4	Inćun	<i>Engraulis encrasicolus</i>
5	Jastog	<i>Palinurus elaphas</i>
6	Kovač	<i>Zeus faber</i>
7	Kunjka	<i>Arca noae</i>
8	Muzgavaci	<i>Eledone sp.</i>
9	Oslić	<i>Merluccius merluccius</i>
10	Papalina	<i>Sprattus sprattus</i>
11	Rakovica	<i>Maja squinado</i>
12	Srdela	<i>Sardina pilchardus</i>
13	Trlja blatarica	<i>Mullus barbatus</i>
14	Trlja kamenjarka	<i>Mullus surmuletus</i>
15	Škamp	<i>Nephrops norvegicus</i>
16	Škrpine	<i>Scorpaena sp.</i>

PRILOG 2.



REPUBLIKA HRVATSKA
MINISTARSTVO POLJOPRIVREDE

IZVJEŠĆE O ULOVU

OVO IZVJEŠĆE MORA SE UVIJEK NALAZITI NA PLOVILU KOJIM SE OBAVLJA GOSPODARSKI RIBOLOV NA MORU ILI MALI OBALNI RIBOLOV



REPUBLIKA HRVATSKA
MINISTARSTVO POLJOPRIVREDE

IZVJEŠĆE O ULOVU

PLOVILO _____ I
POVLASTICU BR. _____ ILI
POVLASTICA ZA MALI OBALNI RIBOLOV BR. _____

1

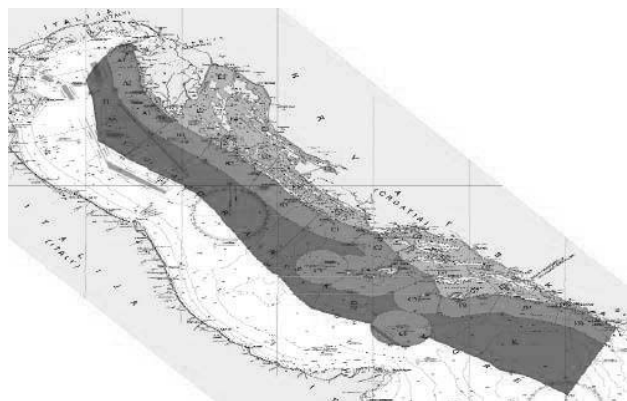

Ova knjiga sadrži izvješća o ulovu. Nakon što se ispune svi obrasci u knjizi, u ispostavi koja je izdala povlasticu zadužuje se nova knjiga. Izvješće o ulovu se ispunjava za svaki ribolovni dan, a originalni obrasci pravilno popunjenog izvješća za sve ribolovne dane u prethodnom mjesecu dostavljaju se osobno ili poštom preporučeno ispostavi Uprave ribarstva koja je izdala povlasticu. Kopije obrazaca izvješća o ulovu ostaju u knjizi radi osobne evidencije ovlaštenika povlastice. Ispunjeni originali se moraju dostaviti ispostavi do 10. u mjesecu za prethodni mjesec.

Za dane u mjesecu kada se ribolov ne obavlja izvješće o ulovu se ne popunjava.

Ukoliko se cijeli mjesec ne obavlja ribolov, u izvješće se upisuju podaci: CFR; POVLASTICA BR.: REG.OZNAKA PLOVILA: MJESEC: GODINA te se uz RIBOLOVNI NAPOR upisuje »PLOVILO U LUCI« te se tako ispunjeno dostavlja ispostavi.

UPUTE ZA POPUNJAVANJE IZVJEŠĆA O ULOVU

CFR: Upisuje se CFR broj plovila

Povlastica br.: Upisuje se serijski broj povlastice

Reg. oznaka plovila: Upisuje se registarska oznaka plovila

Mjesec: Upisuje se velikim tiskanim slovima mjesec za koji se vodi izvješće

Godina: Upisuje se godina za koju se vodi izvješće

RIBOLOVNI NAPOR

Ribolovni alat: Upisuje se šifra ribolovnog alata kojim se obavljao ribolov.

Šifre ribolovnih alata prikazane su u Tablici 1.

U jednu kućicu može se upisati samo jedan ribolovni alat (jedna šifra).

Ukoliko se koristi više ribolovnih alata u istom danu, za svaki alat se ispunjava zaseban stupac u izvješću sa istim podacima o polasku i povratku s ribolova.

Polazak (datum i sat): Upisuje se dan (od 1. do 31.) i sat (od 00 do 24) polaska u ribolov za mjesec za koji se vodi izvješće.

Povratak (datum i sat): Upisuje se dan (od 1. do 31.) i sat (od 00 do 24) povratka s ribolova za mjesec za koji se vodi izvješće.

Povratak (2)(datum i sat): Ako je pri korištenju ribolovnog alata navedenog u pripadajućem stupcu izvješća bilo 2 polaska iz luke i 2 povratka u luku, upisuje se dan i sat drugog polaska odnosno dan i sat drugog povratka. (npr. kod korištenja ribolovnih alata koji se

ostavljaju u moru kada je jedan polazak u ribolov radi postavljanja alata u more, a drugi radi podizanja istog alata iz mora – mreže stajačice, parangali, vrše i sl.)

Vrijeme ribolova: Upisuje se broj sati ribolovnog alata u moru osim kod plivarica gdje se broju sati alata u moru dodaje i broj sati tražanja za ribom.

Količina alata: Upisuje se količina pojedinog alata s kojim se obavljao ribolov (za povlačne alate, za okružujuće mreže plivarice, za obalne mreže potegače, za mreže stajačice – duljina mreže, za parangale – broj udica, za ostale alate – broj komada).

Broj ribara: Upisuje se broj ribara koji su sudjelovali u ribolovu.

Ribolovna zona: Upisuje se oznaka ribolovne zone u kojoj se obavljao ribolov ribolovnim alatom u pripadajućem stupcu. Ribolovne zone su prikazane na pripadajućoj karti (strana 2).

Ribolovna podzona: Upisuje se oznaka ribolovne podzone u kojoj se obavljao ribolov ribolovnim alatom u pripadajućem stupcu. Ribolovne podzone su prikazane na pripadajućoj karti (strana 2).

ULOV, ODBAČENI ULOV I ISKRCAJ RIBE I DRUGIH MORSKIH ORGANIZAMA

Vrste riba ili dr. morskih organizama: U ovaj stupac upisuju se nazivi i/ili FAO kodovi vrsta riba ili dr. morskih organizama u ulovu odnosno iskrcaju.

Ulov, odbačeni ulov, iskrcaj: U ovaj stupac upisuju se podaci o količini ulova, eventualnog odbačenog ulova i iskrcaja (izvagano u kilogramima) po vrstama i ribolovnom alatu u pripadajućem stupcu. (iskrcaj je razlika između ulova i odbačenog ulova).

Ukoliko nije ostvaren ulov/iskrcaj s ribolovnim alatom u pripadajućem stupcu kućice se ne ispunjavaju.

Datum iskrcaja: Upisuje se datum iskrcaja riba i dr. morskih organizama ulovljenih ribolovnim alatom u pripadajućem stupcu.

Mjesto iskrcaja: Upisuje se mjesto iskrcaja riba i dr. morskih organizama ulovljenih ribolovnim alatom u pripadajućem stupcu.

Mjesto i datum: Iznad crte se ispisuje mjesto i datum podnošenja izvješća za prethodni mjesec.

Ime i prezime odgovorne osobe: Iznad crte se ispisuje velikim tiskanim slovima ime i prezime odgovorne osobe ovlaštenika povlastice.

OI odgovorne osobe: Iznad crte se ispisuje broj osobne iskaznice odgovorne osobe ovlaštenika povlastice.

Vlastoručni potpis odgovorne osobe: Iznad crte se vlastoručno potpisuje odgovorna osoba ovlaštenika povlastice.

Tablica 1. ŠIFRE ROBOLOVNIH ALATA

Šifra alata	Naziv	Šifra alata	Naziv
OTB	pridnena povlačna mreža – koča	GNS	jednostruke mreže stajačice
OTM	pelagijska povlačna mreža – koča	GTR	trostruke jednododne mreže stajačice
DRB 1	dredža kunjkara	GTN	trostruke dvopodne mreže stajačice
DRB 2	dredža rampon	FPO 1	vrše za lov ribe
HMD	hidraulična mreža – vongolara	FPO 2	vrše za lov krupnih rakova
PS 1	plivarica za malu plavu ribu – srdelara	FPO 3	vrše za lov škampa
PS 2	plivarica za veliku plavu ribu – tunolovka	FYK 1	stajači kogol – trata za lov jegulje
PS 3	plivarica ciplarica	FYK 2	stajači jednokrili kogol za lov gavuna
PS 4	plivarica igličara	LHP	povrazi (odmet, kančnica, tunje samice, povraz s kukom)
PS 5	plivarica oližnica	LTL	povlačni povraz (panula)
PS 5	plivarica palamidara	LLS	stajači parangal
SV 1	potegača srdelara – ljetna trata	LLD	plutajući parangal
SV 2	potegača girarica – zimska trata	HAR	osti
SV 3	potegača migavica	OTH L	tramata
SV 4	potegača igličara	OTH T	trapula za lov velikog morskog crva
SV 5	potegača šabakun	OTH R	račnjak za lov rakovice
SV 6	potegača oližnica	OTH A	priručna oprema za sakupljanje drugih morskih organizama
		OTH S	sjekirica za rezanje koralja

Tablica 2. FAO ŠIFRE VRSTA ROBA I DRUGIH MORSKIH ORGANIZAMA

Naziv	FAO	Naziv latinski	Naziv	FAO	Naziv latinski
BIJELA RIBA			MALA PLAVA RIBA		
ARBUN	PAC	<i>Pagellus erythrinus</i>	IGLICA	GAR	<i>Belone belone</i>
BATOGLAVAC (divlji arbun)	SBA	<i>Pagellus acarne</i>	INČUN	ANE	<i>Engraulis encrasicolus</i>
BEŽMEK	UUC	<i>Uranoscopus scaber</i>	PAPALINA	SPR	<i>Sprattus sprattus</i>
BUKVA	BOG	<i>Boops boops</i>	PLAVICA	MAS	<i>Scomber japonicus</i>
CIPLI	MUL	<i>Mugilidae</i>	SKUŠA	MAC	<i>Scomber scombrus</i>
FRATAR	CTB	<i>Diplodus vulgaris</i>	SRDELA	PIL	<i>Sardina pilchardus</i>
GAVUN OBIČNI	AHH	<i>Atherina hepsetus</i>	SRDELA GOLEMA	SAA	<i>Sardinella aurita</i>
GAVUN OLIGA	ATB	<i>Atherina boyeri</i>	ŠARUN	JAX	<i>Trachurus spp</i>
GIRA OBLICA	SPC	<i>Spicara smaris</i>	VELIKA PLAVA RIBA		
GIRA OŠTRULJA	PIC	<i>Spicara flexuosa</i>	GOF	AMB	<i>Seriola dumerili</i>
GRDOBINA	MNZ	<i>Lophius spp</i>	IGLUN	SWO	<i>Xiphias gladius</i>
HAMA	MGR	<i>Argyrosomus regius</i>	LAMPUGA	DOL	<i>Coryphaena hippurus</i>
IVERCI	PLZ	<i>Pleuronectidae</i>	LICA	LEE	<i>Lichia amia</i>
JEGULJA	ELE	<i>Anguilla anguilla</i>	LUC	LTA	<i>Euthynnus alletteratus</i>
KANTAR	BRB	<i>Spondyliosoma cantharus</i>	PALAMIDA	BON	<i>Sarda sarda</i>
KANJAC	CBR	<i>Serranus cabrilla</i>	RUMBAC - TRUP	FRZ	<i>Auxis thazard, A. rochei</i>
KAVALA	CBM	<i>Sciaena umbra</i>	TUNA ALBAKORE	ALB	<i>Thunnus alalunga</i>
KIRNJA	GPX	<i>Epinephelus spp</i>	TUNA PLAVOPERAJNA	BFT	<i>Thunnus thynnus</i>
KOKOTI	GUX	<i>Triglidae</i>	HRSKAVIČNE RIBE		
KOMARČA	SBG	<i>Sparus aurata</i>	GOLUB	MYL	<i>Myliobatis aquila</i>
KORAF (korbel)	COB	<i>Umbrina cirrosa</i>	MAČKE	SCL	<i>Scyliorhinus spp</i>
KOVAČ	JOD	<i>Zeus faber</i>	PAS KOSTELJ	DGS	<i>Squalus acanthias</i>
LISTOVI - ŠVOJE	SOL	<i>Solea solea (solea vulgaris)</i>	PAS MEKUŠ	SMD	<i>Mustelus mustelus</i>
LUBIN	BSS	<i>Dicentrarchus labrax</i>	PAS - OSTALE VRSTE	DGX	<i>Squalidae</i>
MODRAŠ	BPI	<i>Spicara maena</i>	RAŽE	SKA	<i>Raja spp</i>
MURINA	MMH	<i>Muraena helena</i>	RAKOVI		
OKAN	SBR	<i>Pagellus bogaraveo</i>	HLAP	LBE	<i>Homarus gammarus</i>
OSLIĆ	HKE	<i>Merluccius merluccius</i>	JASTOG	SLO	<i>Palinurus elaphas</i>
OVČICA	SSB	<i>Lithognathus mormyrus</i>	KANOČA	MTS	<i>Squilla mantis</i>
PAGAR	RPG	<i>Pagrus pagrus</i>	KOZICE	DPS	<i>Parapenaeus longirostris</i>
PATARAČA	LEZ	<i>Lepidorhombus spp</i>	RAKOVICA	SCR	<i>Maja squinado</i>
PAUK	WEX	<i>Trachinus spp</i>	ŠKAMP	NEP	<i>Nephrops norvegicus</i>
PIC	SHR	<i>Diplodus puntazzo</i>	RAKOVI OSTALI	CRU	<i>Crustacea</i>
PIŠMOLJ	WHG	<i>Merlangius merlangus</i>	GLAVONOŠCI		
REPAŠ ZMIJČNJAK (MAČ)	SFS	<i>Lepidopus caudatus</i>	HOBOTNICA	OCC	<i>Octopus vulgaris</i>
ROMBI	TUR	<i>Psetta maxima</i>	LIGNJA	SQR	<i>Loligo vulgaris</i>
SALPA	SLM	<i>Sarpa salpa</i>	LIGNJUN	SQU	<i>Loliginidae, Ommastrephidae</i>
ŠARAG	SWA	<i>Diplodus sargus</i>	MUZGAVAC	OCM	<i>Eledone spp</i>
ŠKARAM	YRS	<i>Sphyaena sphyraena</i>	SIPA	CTC	<i>Sepia officinalis</i>
ŠKRPINA	RSE	<i>Scorpaena scrofa</i>	SIPICE	CTL	<i>Sepiidae, Sepiolidae</i>
ŠKRPUN	BBS	<i>Scorpaena porcus</i>	GLAVONOŠCI OSTALI	CEP	<i>Cephalopoda</i>
ŠPAR	ANN	<i>Diplodus annularis</i>	ŠKOLJKAŠI		
TABINJA	FOX	<i>Phycis spp</i>	DAGNJA	MSM	<i>Mytilus galloprovincialis</i>
TRLJA BLATARICA	MUT	<i>Mullus barbatus</i>	JAKOVLJEVA KAPICA	SJA	<i>Pecten jacobaeus</i>
TRLJA KAMENJARKA	MUR	<i>Mullus surmuletus</i>	KAMENICA	OYF	<i>Ostrea edulis</i>
UGOR	COE	<i>Conger conger</i>	KAPICE	SCX	<i>Pectinidae</i>
UGOTICA	WHB	<i>Micromesistius poutassou</i>	KOKOŠ	SVE	<i>Chamelea gallina</i>
UŠATA	SBS	<i>Oblada melanura</i>	KUĆICA	CTG	<i>Ruditapes decussatus</i>
VRANA	WRM	<i>Labrus merula</i>	KUNJKA	RKQ	<i>Arca noae</i>
ZUBATAC	DEC	<i>Dentex dentex</i>	PRNJAVICA	VEV	<i>Venus verrucosa</i>
ZUBATAC KRUNAŠ	DEP	<i>Dentex gibbosus</i>	RUMENKA	KLK	<i>Callista chione</i>
			ŠKOLJKAŠI OSTALI	CLX	<i>Bivalvia</i>
OSTALO	MZZ	<i>ostalo</i>	OSTALI MORSKI ORGANIZMI		
PUŽEVI			JEŽEVI	URX	<i>Echinoidea</i>
VOLCI	MUE	<i>Murex spp</i>	KORALJI	AJH	<i>Anthozoa</i>
PUŽEVI OSTALI	GAS	<i>Gastropoda</i>	SPUŽVE	SPO	<i>Spongiae</i>
			VELIKI MORSKI CRV	WOR	<i>Polychaeta</i>

povlastice. Ispunjeni originali se moraju dostaviti ispostavi do 10. u mjesecu za prethodni mjesec.

Za dane u mjesecu kada se ribolov ne obavlja izvješće o ulovu se ne popunjava.

Ukoliko se cijeli mjesec ne obavlja ribolov, u izvješće se upisuju podaci: CFR; POVLASTICA BR., u rubrici »PLOVILO U LUCI« se upisuje križić (X) te se tako ispunjeno izvješće dostavlja ispostavi.

UPUTE ZA POPUNJAVANJE IZVJEŠĆA O ULOVU

CFR: Upisuje se CFR broj plovila

Povlastica br.: Upisuje se serijski broj povlastice

Polazak (datum i sat): Upisuje se poštanski broje luke polaska, dan (od 1. do 31.), mjesec (od 1. do 12.), godina, sat (od 00 do 24) i minute (od 00 do 59) polaska u ribolov.

Povratak (datum i sat): Upisuje se poštanski broje luke povratka, dan (od 1. do 31.), mjesec (od 1. do 12.), godina, sat (od 00 do 24) i minute (od 00 do 59) povratka iz ribolova.

KORIŠTENI ALATI

Ribolovni alat: Upisuje se šifra ribolovnog alata kojim se obavljao ribolov.

Šifre ribolovnih alata prikazane su u Tablici 1.

U jednu kućicu može se upisati samo jedan ribolovni alat (jedna šifra).

Izvješće se popunjava za svaki pojedinačni odlazak u ribolov (bez obzira da li je došlo do obavljanja ribolovne aktivnosti ili ne).

Uz šifru ribolovnog alata se upisuje datum aktivacije ribolovnog alata (od 01 do 31); mjesec aktivacije ribolovnog alata (od 1 do 12); godina aktivacije ribolovnog alata (od 00 do 99); Ribolovna zona – ribolovne zone u kojoj se obavljao ribolov ribolovnim alatom u pripadajućem stupcu. Ribolovne zone su prikazane na pripadajućoj karti (strana 2); Ribolovna podzona – upisuje se oznaka ribolovne podzone u kojoj se obavljao ribolov ribolovnim alatom u pripadajućem stupcu. Ribolovne podzone su prikazane na pripadajućoj karti (strana 2); broj sati ribolovnog alata u moru osim kod plivarica gdje se broju sati alata u moru dodaje i broj sati traganja za ribom; broj ribara koji su sudjelovali u ribolovu; količina ribolovnog alata – upisuje se količina pojedinog alata s kojim se obavljao ribolov (za povlačne alate, za okružujuće mreže plivarice, za obalne mreže potegače, za mreže stajačice – duljina mreže, za parangale – broj udica, za ostale alate – broj komada; veličina oka – upisuje se veličina oka ribolovnog alata kojim se obavlja ribolov u milimetrima;

Ukoliko se koristi više ribolovnih alata u istom danu, za svaki alat se ispunjava zaseban redak u izvješću gdje se upisuje šifra ribolovnog alata.

ULOV

Vrste riba ili dr. morskih organizama: U ovaj stupac upisuju se šifra vrste ribe ili dr. morskih organizama (tablica 2.); nazivi vrsta riba ili dr. morskih organizama u ulovu odnosno iskrcaju.

Ulov, odbačeni ulov, iskrcaj: U ovaj stupac upisuju se podaci o količini ulova, eventualnog odbačenog ulova i iskrcaja (izvagano u kilogramima) po vrstama i ribolovnom alatu u pripadajućem stupcu. (iskrcaj je razlika između ulova i odbačenog ulova).

Ukoliko nije ostvaren ulov/iskrcaj s ribolovnim alatom u pripadajućem retku kućice se ne ispunjavaju.

Iskrcaj: Upisuje se šifra iskrcajnog mjesta, datum, mjesec, godina, sat i minute kada je iskrcaj obavljen.

Mjesto i datum podnošenja izvješća: U predviđene kućice se ispisuje mjesto i datum podnošenja izvješća za prethodni mjesec.

Ime i prezime odgovorne osobe: Iznad crte se ispisuje velikim tiskanim slovima ime i prezime odgovorne osobe ovlaštenika povlastice.

Broj osobne iskaznice: U predviđene kućice se upisuje broj osobne iskaznice odgovorne osobe ovlaštenika povlastice.

Odgovorna osoba: Iznad crte se vlastoručno potpisuje odgovorna osoba ovlaštenika povlastice.

Tablica 1. ŠIFRE ROBOLOVNIH ALATA

Šifra alata	Naziv	Šifra alata	Naziv
OTB	pridnena povlačna mreža – koča	GNS	jednostruke mreže stajačice
OTM	pelagijska povlačna mreža – koča	GTR	trostruke jednododne mreže stajačice
DRB 1	dredža kunjkara	GTN	trostruke dvopodne mreže stajačice
DRB 2	dredža rampon	FPO 1	vrše za lov ribe
HMD	hidraulična mreža – vongolara	FPO 2	vrše za lov krupnih rakova
PS 1	plivarica za malu plavu ribu – srdelara	FPO 3	vrše za lov škampa
PS 2	plivarica za veliku plavu ribu – tunolovka	FYK 1	stajači kogol – trata za lov jegulje
PS 3	plivarica ciparica	FYK 2	stajači jednokrili kogol za lov gavuna
PS 4	plivarica igličara	LHP	povrazi (odmet, kančenića, tunje samice, povraz s kukom)
PS 5	plivarica oližnica	LTL	povlačni povraz (panula)
PS 5	plivarica palamidara	LLS	stajači parangal
SV 1	potegača srdelara – ljetna trata	LLD	plutajući parangal
SV 2	potegača girarica – zimska trata	HAR	osti
SV 3	potegača migavica	OTH L	tramata
SV 4	potegača igličara	OTH T	trapula za lov velikog morskog crva
SV 5	potegača šabakun	OTH R	račnjak za lov rakovice
SV 6	potegača oližnica	OTH A	priručna oprema za sakupljanje drugih morskih organizama
		OTH S	sjekirica za rezanje koralja

Tablica 2. FAO ŠIFRE VRSTA ROBA I DRUGIH MORSKIH ORGANIZAMA

Naziv	FAO	Naziv latinski
BIJELA RIBA		
ARBUN	PAC	<i>Pagellus erythrinus</i>
BATOGLAVAC (divlji arbut)	SBA	<i>Pagellus acarne</i>
BEŽMEK	UUC	<i>Uranoscopus scaber</i>
BUKVA	BOG	<i>Boops boops</i>
CIPLI	MUL	<i>Mugilidae</i>
FRATAR	CTB	<i>Diplodus vulgaris</i>
GAVUN OBIČNI	AHH	<i>Atherina hepsetus</i>
GAVUN OLIGA	ATB	<i>Atherina boyeri</i>
GIRA OBLICA	SPC	<i>Spicara smaris</i>
GIRA OŠTRULJA	PIC	<i>Spicara flexuosa</i>
GRDOBINA	MNZ	<i>Lophius spp</i>
HAMA	MGR	<i>Argyrosomus regius</i>
IVERCI	PLZ	<i>Pleuronectidae</i>
JEGULJA	ELE	<i>Anguilla anguilla</i>
KANTAR	BRB	<i>Spondyliosa cantharus</i>
KANJAC	CBR	<i>Serranus cabrilla</i>
KAVALA	CBM	<i>Sciaena umbra</i>
KIRNJA	GPX	<i>Epinephelus spp</i>
KOKOTI	GUX	<i>Triglidae</i>
KOMARČA	SBG	<i>Sparus aurata</i>
KORAF (korbel)	COB	<i>Umbrina cirrosa</i>
KOVAČ	JOD	<i>Zeus faber</i>
LISTOVI - ŠVOJE	SOL	<i>Solea solea (solea vulgaris)</i>
LUBIN	BSS	<i>Dicentrarchus labrax</i>
MODRAŠ	BPI	<i>Spicara maena</i>
MURINA	MMH	<i>Muraena helena</i>
OKAN	SBR	<i>Pagellus bogaraveo</i>
OSLIĆ	HKE	<i>Merluccius merluccius</i>
OVČICA	SSB	<i>Lithognathus mormyrus</i>
PAGAR	RPG	<i>Pagrus pagrus</i>
PATARAČA	LEZ	<i>Lepidorhombus spp</i>
PAUK	WEX	<i>Trachinus spp</i>
PIC	SHR	<i>Diplodus puntazzo</i>
PIŠMOLJ	WHG	<i>Merlangius merlangus</i>
REPAŠ ZMIJIČNJAK (MAČ)	SFS	<i>Lepidopus caudatus</i>
ROMBI	TUR	<i>Psetta maxima</i>
SALPA	SLM	<i>Sarpa salpa</i>
ŠARAG	SWA	<i>Diplodus sargus</i>
ŠKARAM	YRS	<i>Sphyaena sphyraena</i>
ŠKRPINA	RSE	<i>Scorpaena scrofa</i>
ŠKRPUN	BBS	<i>Scorpaena porcus</i>
ŠPAR	ANN	<i>Diplodus annularis</i>
TABINJA	FOX	<i>Phycis spp</i>
TRLJA BLATARICA	MUT	<i>Mullus barbatus</i>
TRLJA KAMENJARKA	MUR	<i>Mullus surmuletus</i>
UGOR	COE	<i>Conger conger</i>
UGOTICA	WHB	<i>Micromesistius poulassou</i>
UŠATA	SBS	<i>Oblada melanura</i>
VRANA	WRM	<i>Labrus merula</i>
ZUBATAC	DEC	<i>Dentex dentex</i>
ZUBATAC KRUNAŠ	DEP	<i>Dentex gibbosus</i>
OSTALO	MZZ	<i>ostalo</i>
PUŽEVI		
VOLCI	MUE	<i>Murex spp</i>
PUŽEVI OSTALI	GAS	<i>Gastropoda</i>

Naziv	FAO	Naziv latinski
MALA PLAVA RIBA		
IGLICA	GAR	<i>Belone belone</i>
INČUN	ANE	<i>Engraulis encrasicolus</i>
PAPALINA	SPR	<i>Sprattus sprattus</i>
PLAVICA	MAS	<i>Scomber japonicus</i>
SKUŠA	MAC	<i>Scomber scombrus</i>
SRDELA	PIL	<i>Sardina pilchardus</i>
SRDELA GOLEMA	SAA	<i>Sardinella aurita</i>
ŠARUN	JAX	<i>Trachurus spp</i>
VELIKA PLAVA RIBA		
GOF	AMB	<i>Seriola dumerili</i>
IGLUN	SWO	<i>Xiphias gladius</i>
LAMPUGA	DOL	<i>Coryphaena hippurus</i>
LICA	LEE	<i>Lichia amia</i>
LUC	LTA	<i>Euthynnus alletteratus</i>
PALAMIDA	BON	<i>Sarda sarda</i>
RUMBAC - TRUP	FRZ	<i>Auxis thazard, A. rochei</i>
TUNA ALBAKORE	ALB	<i>Thunnus alalunga</i>
TUNA PLAVOPERAJNA	BFT	<i>Thunnus thynnus</i>
HRSKAVIČNE RIBE		
GOLUB	MYL	<i>Myliobatis aquila</i>
MAČKE	SCL	<i>Scyliorhinus spp</i>
PAS KOSTELJ	DGS	<i>Squalus acanthias</i>
PAS MEKUŠ	SMD	<i>Mustelus mustelus</i>
PAS - OSTALE VRSTE	DGX	<i>Squalidae</i>
RAŽE	SKA	<i>Raja spp</i>
RAKOVI		
HLAP	LBE	<i>Homarus gammarus</i>
JASTOG	SLO	<i>Palimurus elaphas</i>
KANOČA	MTS	<i>Squilla mantis</i>
KOZICE	DPS	<i>Parapenaeus longirostris</i>
RAKOVICA	SCR	<i>Maja squinado</i>
ŠKAMP	NEP	<i>Nephrops norvegicus</i>
RAKOVI OSTALI	CRU	<i>Crustacea</i>
GLAVONOŠCI		
HOBOTNICA	OCC	<i>Octopus vulgaris</i>
LIGNJA	SQR	<i>Loligo vulgaris</i>
LIGNJUN	SQU	<i>Loliginidae, Ommastrephidae</i>
MUZGAVAC	OCM	<i>Eledone spp</i>
SIPA	CTC	<i>Sepia officinalis</i>
SIPICE	CTL	<i>Sepiidae, Sepiolidae</i>
GLAVONOŠCI OSTALI	CEP	<i>Cephalopoda</i>
ŠKOLJKAŠI		
DAGNJA	MSM	<i>Mytilus galloprovincialis</i>
JAKOVLJEVA KAPICA	SJA	<i>Pecten jacobea</i>
KAMENICA	OYF	<i>Ostrea edulis</i>
KAPICE	SCX	<i>Pectinidae</i>
KOKOŠ	SVE	<i>Chamelea gallina</i>
KUČICA	CTG	<i>Ruditapes decussatus</i>
KUNJKA	RKQ	<i>Arca noae</i>
PRNJAVICA	VEV	<i>Venus verrucosa</i>
RUMENKA	KLK	<i>Callista chione</i>
ŠKOLJKAŠI OSTALI	CLX	<i>Bivalvia</i>
OSTALI MORSKI ORGANIZMI		
JEŽEVI	URX	<i>Echinoidea</i>
KORALJI	AJH	<i>Anthozoa</i>
SPUŽVE	SPO	<i>Spongidae</i>
VELIKI MORSKI CRV	WOR	<i>Polychaeta</i>

IZVJEŠĆE O ULOVU N° HRVCR2015 000001

1. PODRUČNOJ JEDINICI

CFR: HRV

POVLASTICA:

POLAZAK: MJESTO (POŠT. BROJ) , DD . MM . GG GG . HH : MM

MALI OBALNI RIBOLOV

POVRATAK: , . . . :

PLOVILO U LUCI

PLOVILO U MARIKULTURI

KORIŠTENI ALATI:

DATUM POLAGANJA ALATA U MORE
(za aktivnosti 2 i 4)

1	ŠIFRA ALATA	DD	MM	GG	ZONA	PODZONA	RIB. SATI	BR. RIBARA	KOLIČINA	VELIČINA OKA	AKTIVNOST	DD	MM	GG
											<input type="checkbox"/>			
											<input type="checkbox"/>			
											<input type="checkbox"/>			
											<input type="checkbox"/>			
											<input type="checkbox"/>			

ULOV:

1	REDAK ALATA	ŠIFRA VRSTE	NAZIV VRSTE	ULOV (KG)	OBAČENI ULOV (KG)	ISKRCAJ (KG)
	<input type="checkbox"/>		<hr style="width: 100%;"/>			
	<input type="checkbox"/>		<hr style="width: 100%;"/>			
	<input type="checkbox"/>		<hr style="width: 100%;"/>			
	<input type="checkbox"/>		<hr style="width: 100%;"/>			
	<input type="checkbox"/>		<hr style="width: 100%;"/>			
	<input type="checkbox"/>		<hr style="width: 100%;"/>			

IZVJEŠĆE O ULOVU N° HRVCR2015 000001

1. PODRUČNOJ JEDINICI

7	REDAK ALATA	ŠIFRA VRSTE	NAZIV VRSTE	ULOV (KG)	OBAČENI ULOV (KG)	ISKRCAJ (KG)
	<input type="checkbox"/>		<hr style="width: 100%;"/>			
	<input type="checkbox"/>		<hr style="width: 100%;"/>			
	<input type="checkbox"/>		<hr style="width: 100%;"/>			
	<input type="checkbox"/>		<hr style="width: 100%;"/>			
	<input type="checkbox"/>		<hr style="width: 100%;"/>			
	<input type="checkbox"/>		<hr style="width: 100%;"/>			
	<input type="checkbox"/>		<hr style="width: 100%;"/>			
	<input type="checkbox"/>		<hr style="width: 100%;"/>			
	<input type="checkbox"/>		<hr style="width: 100%;"/>			
	<input type="checkbox"/>		<hr style="width: 100%;"/>			
	<input type="checkbox"/>		<hr style="width: 100%;"/>			
	<input type="checkbox"/>		<hr style="width: 100%;"/>			
	<input type="checkbox"/>		<hr style="width: 100%;"/>			
	<input type="checkbox"/>		<hr style="width: 100%;"/>			

ISKRCAJ: ŠIFRA ISKRCAJNOG MJESTA , DD . MM . GG GG . HH : MM

MJESTO I DATUM PODNOŠENJA IZVJEŠĆA:

MJESTO , DD . MM . GG GG .

ODGOVORNA OSOBA:

IME I PREZIME

BROJ OSOBNE ISKAZNICE